1. IDENTIFICACIÓN	
Proceso- proyecto	Comité de Participación Comunitaria en Salud
Fecha	12 de diciembre del 2024
Hora inicio	11.00 am
Hora finalización	12:30 am
Lugar	Auditorio de la Dirección local de salud.

2. OBJETIVO

Desarrollar la última sesión del año del Comité de Participación Comunitaria en Salud

3. ASISTENTES

1. Delegado de la ESE Hospital Departamental San Juan de Dios.
2. Alcalde Municipal
3. Director Local de Salud.
4. IPSI MINGA.
5. IPS Ingruma Salud
6. Nueva EPS.
7. Salud Total
8. Secretaría de Educación
9. AIC EPS-I
10. Representante de la liga de usuarios
11. Representante de Comité de Vigilancia Epidemiológica- COVE
12. Representante de las juntas de acción comunal
13. Representante de los resguardos indígenas- Resguardo Indígena nuestra señora candelaria la montaña
14. Representante de los gremios de la producción, comercialización, o de servicios legalmente conocidos

4. DESARROLLO

Se realiza la convocatoria para la segunda sesión ordinaria del Comité de Participación Comunitaria en Salud, dando cumplimiento ”Que de acuerdo a lo establecido en el artículo 2.10.1.1.7 del Decreto 780 de 2016 *“En todos los municipios se conformarán los Comités de Participación Comunitaria en Salud establecidos por las disposiciones legales como un espacio de concertación entre los diferentes actores sociales y el Estado” en cuyo artículo define que* La convocatoria para las reuniones ordinarias del Comité de Participación Comunitaria “COPACO” se hará por el (la) Director(a) Local de Salud con ocho (8) días hábiles de anticipación a la fecha fijada.

La convocatoria se realiza el día 27 de noviembre, donde se envía vía Gmail institucional el oficio de invitación a los miembros del Consejo Territorial de Seguridad Social en Salud.

El día 12 de diciembre, a las 9:00 de la mañana se presenta participación de las siguientes entidades:

- Delegado de la ESE Hospital Departamental San Juan de Dios.
- Alcalde Municipal
- Director Local de Salud.
- IPSI MINGA.
- IPS Ingruma Salud
- Nueva EPS.
- Salud Total
- Secretaría de Educación
- AIC EPS-I
- Representante de la liga de usuarios
- Representante de Comité de Vigilancia Epidemiológica- COVE
- Representante de las juntas de acción comunal
- Representante de los resguardos indígenas- Resguardo Indígena nuestra señora candelaria la montaña
- Representante de los gremios de la producción, comercialización, o de servicios legalmente conocidos

El señor Alcalde Municipal Abel David Jaramillo Largo, da la bienvenida a los asistentes, agradece por la participación, lee el orden del día, lo pone en consideración por los asistentes, a lo que lo aprueban por lo que se da inicio a verificar quórum.

Se verifica el quórum y según lo establecido en el Artículo 8. DEL QUÓRUM DE DELIBERATORIO Y DECISORIO. El Consejo Territorial de Seguridad Social en Salud (CTSSS) podrá deliberar y decidir con la presencia de por lo menos siete (7) de sus miembros. Las decisiones se tomarán con el voto favorable de la mitad más uno de los miembros asistentes, siempre y cuando exista el quórum señalado en el inciso anterior.

Da inicio con el orden del día, el coordinador de base de datos, rindiendo el informe:

INFORME PROCESO DE ASEGURAMIENTO

DIRECCIÓN LOCAL DE SALUD

EAPB	AFILIADOS
EPSI03 (AIC)	30298
EPSS02 (SALUD TOTAL)	912
EPSS37 (NUEVA EPS)	1724
EPSS41 (NUEVA EPS MOV)	3997

GRUPO ETARIO X EAPB

EPSS37 (NUEVA EPS)	CANT X EAPB	CANT X EAPB
0-10	181	10,50%
10-20	166	9,63%
20-30	442	25,64%
30-40	409	23,72%
40-50	254	14,73%
50-60	168	9,74%
60-70	62	3,60%
70-80	28	1,62%
80-90	11	0,64%
90-100	3	0,17%
Total general	1724	100,00%

RANGO ETARIO SALUD TOTAL	CANT X EAPB	PORCENTAJE
0-10	147	16,12%
10-20	175	19,19%
20-30	154	16,89%
30-40	106	11,62%
40-50	119	13,05%
50-60	85	9,32%
60-70	65	7,13%
70-80	46	5,04%
80-90	14	1,54%
90-100	1	0,11%
Total general	912	100,00%

AFILIADOS POR EMPRESA ADMINISTRADORA DE PLANES DE BENEFICIO

EPSS41 (NUEVA EPS MOV)	CANT X EAPB	CANT X EAPB
0-10	441	11,03%
10-20	525	13,13%
20-30	482	12,06%
30-40	501	12,53%
40-50	511	12,78%
50-60	486	12,16%
60-70	555	13,89%
70-80	321	8,03%
80-90	151	3,78%
90-100	24	0,60%
Total general	3997	100,00%

RANGO ETARIO AIC	CANT X EAPB	PORCENTAJE
0-10	3457	11,41%
10-20	4815	15,89%
20-30	3761	12,41%
30-40	3432	11,33%
40-50	3750	12,38%
50-60	3800	12,54%
60-70	3570	11,78%
70-80	2214	7,31%
80-90	1250	4,13%
90-100	239	0,79%
100-110	10	0,03%
Total general	30298	100,00%

ALCALDÍA MUNICIPAL RIOSUCIO

DIRECCIÓN LOCAL DE SALUD

Grupo	Población AIC	Total
1	Habitante de la calle	1
5	Población con SISBEN	2.067
9	Victimas del conflicto armado interno	15
17	Comunidades indigenas	28.061
27	Recién nacido y menor de edad de padres no afiliados	14
30	Migrante Venezolano e hijos menores de edad con documento válido.	1
31	Afiliacion de oficio sin encuesta SISBEN y sin pertenecer a una población especial	64
34	Población no pobre, no vulnerable	75
	Total	30.298

Grupo	Población SALUD TOTAL	Total
1	Habitante de la calle	33
2	Población infantil abandonada a cargo del Instituto Colombiano de Bienestar Familiar.	14
5	Población con SISBEN	660
9	Victimas del conflicto armado interno	9
17	Comunidades indigenas	130
	Total	846

Grupo	Población NUEVA EPS	Total
2	Población infantil abandonada a cargo del Instituto Colombiano de Bienestar Familiar.	12
5	Población con SISBEN	530
9	Victimas del conflicto armado interno	170
17	Comunidades indigenas	1.000
22	Personas en prisión domiciliaria a cargo del INPEC.	5
23	Personas que dejen de ser madres comunitarias.	2
28	Los voluntarios acreditados y activos de la Defensa Civil Colombiana, Cruz Roja Colombiana y Cuerpos de Bomberos	1
31	Afiliacion de oficio sin encuesta SISBEN y sin pertenecer a una población especial	4
	Total	1.724

Grupo	Población NUEVA EPS MOVILIDAD	Total
1	Habitante de la calle	6
2	Población infantil abandonada a cargo del Instituto Colombiano de Bienestar Familiar.	122
5	Población con SISBEN	2.309
8	Población desmovilizada y/o miembros del grupo armado ilegal que celebren acuerdos de paz con el Gobierno Nacional	4
9	Victimas del conflicto armado interno	524
10	Población infantil vulnerable bajo protección de instituciones diferentes al ICBF	1
16	Adulto mayor en centros de protección	4
17	Comunidades indigenas	948
22	Personas en prisión domiciliaria a cargo del INPEC.	12
25	Adolescentes y jóvenes a cargo del ICBF en el sistema de responsabilidad penal para adolescentes.	1
27	Recién nacido y menor de edad de padres no afiliados	16
30	Migrante Venezolano e hijos menores de edad con documento válido.	2
31	Afiliacion de oficio sin encuesta SISBEN y sin pertenecer a una población especial	45
34	Población no pobre, no vulnerable	3
	Total	3.997

ALCALDÍA MUNICIPAL RIOSUCIO

Para darle continuidad con el orden de ideas, se da paso al informe de fondo local de salud

DIRECCIÓN LOCAL DE SALUD

FONDO LOCAL DE SALUD
SUBCUENTA RÉGIMEN SUBSIDIADO - INGRESOS

Nombre	Total Definitivo	Total Ingresos	Saldo x Ejecutar	Mayor Valor Recaudado	% Ejecutado	% x Ejecutar
SUBCUENTA - RÉGIMEN SUBSIDIADO	**69,857,060,194**	**56,280,390,874**	**13,579,960,513**	**- 3,291,193**	**81%**	**19%**
VIGENCIA	**69,315,821,715**	**55,735,861,202**	**13,579,960,513**	**-**	**80%**	**20%**
SGP - Régimen subsidiado	20,363,894,693	17,086,178,162	3,277,716,531	-	84%	16%
Aportes del Departamento SSF	7,083,777,946	5,500,263,393	1,583,514,553	-	78%	22%
Recursos Coljuegos 75%	706,274,490	548,630,017	157,644,473	-	78%	22%
ADRES Régimen subsidiado continuidad SSF	40,924,194,585	32,366,367,200	8,557,827,386	-	79%	21%
ADRES IVC - 0.4% Inspección, vigilancia y control SSF	237,680,000	234,422,430	3,257,570	-	99%	1%
RENDIMIENTOS FINANCIEROS	**2,000,000**	**5,291,193**	**-**	**- 3,291,193**	**265%**	**0%**
RF Subcuenta régimen subsidiado	2,000,000	5,291,193	-	- 3,291,193	265%	0%
RECURSOS DEL BALANCE	**539,238,479**	**539,238,479**	**-**	**-**	**100%**	**0%**
Excedentes cuenta maestra régimen subsidiado otros recursos diferentes a SGP	518,134,111	518,134,111	-	-	100%	0%
RF subcuenta régimen subsidiado	21,104,369	21,104,369	-	-	100%	0%

ALCALDÍA MUNICIPAL RIOSUCIO

SUBCUENTA RÉGIMEN SUBSIDIADO - GASTOS

DIRECCIÓN LOCAL DE SALUD

NOMBRE	TOTAL DEF	CDP	APR. VIGEN	COMPROMISOS	OBLIGACIONES	GIROS	% RP	% OP
SUBCUENTA RÉGIMEN SUBSIDIADO	**69,857,060,194**	**69,315,821,715**	**541,238,479**	**55,735,861,202**	**55,735,861,202**	**55,735,861,202**	**80%**	**80%**
VIGENCIA	**69,315,821,715**	**69,315,821,715**	**-**	**55,735,861,202**	**55,735,861,202**	**55,735,861,202**	**80%**	**80%**
SGP Régimen subsidiado continuidad SSF	20,363,894,693	20,363,894,693	-	17,086,178,162	17,086,178,162	17,086,178,162	84%	84%
ADRES Régimen subsidiado continuidad SSF	40,924,194,585	40,924,194,585	-	32,366,367,200	32,366,367,200	32,366,367,200	79%	79%
ADRES IVC - 0,4% Inspección, vigilancia y control SSF	237,680,000	237,680,000	-	234,422,430	234,422,430	234,422,430	99%	99%
Coljuegos 75% Régimen Subsidiado SSF	706,274,490	706,274,490	-	548,630,017	548,630,017	548,630,017	78%	78%
Cofinanciación Departamental Régimen Subsidiado continuidad SSF	7,083,777,946	7,083,777,946	-	5,500,263,393	5,500,263,393	5,500,263,393	78%	78%
RENDIMIENTOS FINANCIEROS	**2,000,000**	**-**	**2,000,000**	**-**	**-**	**-**	**0%**	**0%**
RF Subcuenta Régimen Subsidiado	2,000,000	-	2,000,000	-	-	-	0%	0%
RECURSOS DEL BALANCE FONDO LOCAL DE SALUD	**539,238,479**	**-**	**539,238,479**	**-**	**-**	**-**	**0%**	**0%**
Sentencias y conciliaciones	300,000,000	-	300,000,000	-	-	-	0%	0%
Inversiones directas en la red pública en infraestructura	218,134,111	-	218,134,111	-	-	-	0%	0%
RF subcuenta régimen subsidiado	21,104,369	-	21,104,369	-	-	-	0%	0%

ALCALDÍA MUNICIPAL RIOSUCIO

PAGOS PARA GARANTIZAR LA CONTINUIDAD DEL ASEGURAMIENTO EN SALUD

DIRECCIÓN LOCAL DE SALUD

LIQUIDACIÓN MENSUAL DE AFILIADOS POR EPS - CONSOLIDADO 2024

MES	EPSI03	EPSS02	EPSS37	EPSS41	TOTAL
	AIC EPSI	SALUD TOTAL	NUEVA EPS-C	NUEVA EPS-S	
Enero	$4,745,320,219	$96,830,081	$143,256,483	$544,841,452	$5,530,248,235
Febrero	$4,776,561,835	$96,931,221	$151,259,595	$547,739,129	$5,572,491,781
Marzo	$4,774,644,919	$95,782,741	$173,055,885	$553,050,961	$5,596,534,505
Abril	$4,767,744,585	$100,178,276	$177,783,860	$551,370,978	$5,597,077,699
Mayo	$4,722,398,569	$100,506,985	$153,997,606	$555,843,021	$5,532,746,181
Junio	$4,731,895,423	$101,704,337	$163,758,255	$553,763,001	$5,551,121,016
Julio	$4,712,170,940	$102,346,892	$162,495,239	$555,386,917	$5,532,399,989
Agosto	$4,712,482,676	$101,270,634	$161,001,320	$555,515,957	$5,530,270,586
Septiembre	$4,689,396,362	$102,256,224	$166,526,944	$558,936,218	$5,517,115,749
Octubre	$4,708,071,081	$101,401,621	$168,864,424	$563,095,906	$5,541,433,031
Total	**$47,340,686,609**	**$999,209,012**	**$1,621,999,611**	**$5,539,543,541**	**$55,501,438,772**

ALCALDÍA MUNICIPAL RIOSUCIO

DIRECCIÓN LOCAL DE SALUD

LIQUIDACIÓN MENSUAL DE AFILIADOS POR EPS - CONSOLIDADO 2024 - 08 DE NOVIEMBRE DE 2024

MES	EPSI03	EPSS02	EPSS37	EPSS41	TOTAL
	AIC EPSI	SALUD TOTAL	NUEVA EPS-C	NUEVA EPS-S	
Enero	$4,745,320,219	$96,830,081	$143,256,483	$544,841,452	$5,530,248,235
Febrero	$4,776,561,835	$96,931,221	$151,259,595	$547,739,129	$5,572,491,781
Marzo	$4,774,644,919	$95,782,741	$173,055,885	$553,050,961	$5,596,534,505
Abril	$4,767,744,585	$100,178,276	$177,783,860	$551,370,978	$5,597,077,699
Mayo	$4,722,398,569	$100,506,985	$153,997,606	$555,843,021	$5,532,746,181
Junio	$4,731,895,423	$101,704,337	$163,758,255	$553,763,001	$5,551,121,016
Julio	$4,712,170,940	$102,346,892	$162,495,239	$555,386,917	$5,532,399,989
Agosto	$4,712,482,676	$101,270,634	$161,001,320	$555,515,957	$5,530,270,586
Septiembre	$4,689,396,362	$102,256,224	$166,526,944	$558,936,218	$5,517,115,749
Octubre	$4,708,071,081	$101,401,621	$168,864,424	$563,095,906	$5,541,433,031
Noviembre	$4,660,565,637	$106,600,699	$169,333,747	$559,562,473	$5,496,062,556
Total	**$52,001,252,246**	**$1,105,809,711**	**$1,791,333,357**	**$6,099,106,014**	**$60,997,501,327**

ALCALDÍA MUNICIPAL RIOSUCIO

DIRECCIÓN LOCAL DE SALUD

SUBCUENTA SALUD PÚBLICA - INGRESOS

Nombre	Total Definitivo	Total Ingresos	Saldo x Ejecutar	Mayor Valor Recaudado	% Ejecutado	% x Ejecutar
SUBCUENTA - SALUD PÚBLICA	**711,381,390**	**599,830,130**	**112,219,871**	**- 668,610**	**84%**	**16%**
VIGENCIA	703,940,019	591,720,148	112,219,871	-	84%	16%
SGP - Salud Pública	703,940,019	591,720,148	112,219,871	-	84%	16%
RENDIMIENTOS FINANCIEROS	**750,000**	**1,418,610**	**-**	**- 668,610**	**189%**	**0%**
Rendimientos Financieros - Subcuenta salud pública	750,000	1,418,610	-	- 668,610	189%	0%
RECURSOS DEL BALANCE SALUD	**6,691,371**	**6,691,371**	**-**	**-**	**100%**	**0%**
SGP Salud Pública	5,600,000	5,600,000	-	-	100%	0%
RF subcuenta salud pública	1,091,371	1,091,371	-	-	100%	0%

ALCALDÍA MUNICIPAL RIOSUCIO

DIRECCIÓN LOCAL DE SALUD

SUBCUENTA SALUD PÚBLICA - GASTOS

NOMBRE	TOTAL DEF	CDP	APR. VIGEN	COMPROMISOS	OBLIGACIONES	GIROS	% RP	% OP
SUBCUENTA SALUD PÚBLICA COLECTIVA	**711,381,390**	**711,381,390**	**-**	**659,952,834**	**418,129,076**	**416,107,076**	**93%**	**59%**
VIGENCIA	**703,940,019**	**703,940,019**	**-**	**652,811,463**	**415,452,528**	**413,430,528**	**93%**	**59%**
RENDIMIENTOS FINANCIEROS	**750,000**	**750,000**	**-**	**450,000**	**-**	**-**	**60%**	**0%**
RF Subcuenta salud pública	750,000	750,000	-	450,000	-	-	60%	0%
RECURSOS DEL BALANCE FONDO LOCAL DE SALUD	**6,691,371**	**6,691,371**	**-**	**6,691,371**	**2,676,548**	**2,676,548**	**100%**	**40%**
VIDA SALUDABLE Y ENFERMEDADES TRANSMISIBLES	5,600,000	5,600,000	-	5,600,000	2,240,000	2,240,000	100%	40%
RF subcuenta salud pública	1,091,371	1,091,371	-	1,091,371	436,548	436,548	100%	40%

ALCALDÍA MUNICIPAL RIOSUCIO

DIRECCIÓN LOCAL DE SALUD

SUBCUENTA OTROS GASTOS EN SALUD - INGRESOS

Nombre	Total Definitivo	Total Ingresos	Saldo x Ejecutar	Mayor Valor Recaudado	% Ejecutado	% x Ejecutar
SUBCUENTA - OTROS GASTOS EN SALUD	**287,752,832**	**301,908,991**	**47,436**	**- 14,203,595**	**105%**	**0%**
Derechos por la explotación juegos de suerte y azar de rifas	170,000,000	184,203,595	-	- 14,203,595	108%	0%
RENDIMIENTOS FINANCIEROS	**300,000**	**252,564**	**47,436**	**-**	**84%**	**16%**
RF Coljuegos	300,000	252,564	47,436	-	84%	16%
RECURSOS DEL BALANCE	**117,452,832**	**117,452,832**	**-**	**-**	**100%**	**0%**
Coljuegos 25% CSF	116,105,817	116,105,817	-	-	100%	0%
Otros gastos indirectos	560,000	560,000	-	-	100%	0%
RF subcuenta otros gastos en salud - Coljuegos 25% CSF	787,015	787,015	-	-	100%	0%

ALCALDÍA MUNICIPAL RIOSUCIO

SUBCUENTA OTROS GASTOS EN SALUD - GASTOS

DIRECCIÓN LOCAL DE SALUD

NOMBRE	TOTAL DEF	CDP	APR. VIGEN	COMPROMISOS	OBLIGACIONES	GIROS	% RP	% OP
SUBCUENTA OTROS GASTOS EN SALUD - COLJUEGOS 25% CSF	**287,752,832**	**221,640,964**	**66,111,868**	**153,456,964**	**113,890,763**	**113,890,763**	53%	40%
VIGENCIA	**170,000,000**	**157,286,763**	**12,713,237**	**138,010,763**	**113,890,763**	**113,890,763**	81%	67%
Honorarios	105,400,000	100,800,000	4,600,000	100,800,000	83,880,000	83,880,000	96%	80%
Servicios técnicos	34,000,000	33,000,000	1,000,000	33,000,000	25,800,000	25,800,000	97%	76%
Compra de equipos	18,000,000	18,000,000	-	-	-	-	0%	0%
Materiales y suministros	6,000,000	2,311,635	3,688,365	2,311,635	2,311,635	2,311,635	39%	39%
Impresos y publicaciones	1,600,000	-	1,600,000	-	-	-	0%	0%
Viáticos y gastos de viaje	2,500,000	675,128	1,824,872	675,128	675,128	675,128	27%	27%
Servicios públicos	2,500,000	2,500,000	-	1,224,000	1,224,000	1,224,000	49%	49%
RENDIMIENTOS FINANCIEROS	**300,000**	**158,120**	**141,880**	-	-	-	0%	0%
RF Subcuenta otros gastos en salud - Coljuegos CSF	300,000	158,120	141,880	-	-	-	0%	0%
RECURSOS DEL BALANCE	**117,452,832**	**64,196,081**	**53,256,751**	**15,446,201**	-	-	13%	0%
Honorarios	50,870,696	3,000,000	47,870,696	-	-	-	0%	0%
Servicios técnicos	3,150,000	-	3,150,000	-	-	-	0%	0%
Compra de equipos	44,402,865	44,402,865	-	-	-	-	0%	0%
Viáticos y gastos de viaje	2,236,054	-	2,236,054	-	-	-	0%	0%
Materiales y suministros	15,446,202	15,446,201	1	15,446,201	-	-	100%	0%
Otros gastos indirectos	560,000	560,000	-	-	-	-	0%	0%
RF subcuenta otros gastos en salud - Coljuegos 25% CSF	787,015	787,015	-	-	-	-	0%	0%

ALCALDÍA MUNICIPAL RIOSUCIO

Se procede a continuar con el informe de auditoría del aseguramiento

Ley 715 de 2001: Artículo 43, 43.4.1. Ejercer en su jurisdicción la vigilancia y el control del aseguramiento en el Sistema General de Seguridad Social en Salud y en los regímenes de excepción definidos en la Ley 100 de 1993.

43.1.5. Vigilar y controlar el cumplimiento de las políticas y normas técnicas, científicas y administrativas que expida el Ministerio de Salud, así como las actividades que desarrollan los municipios de su jurisdicción, para garantizar el logro de las metas del sector salud y del Sistema General de Seguridad Social en Salud, sin perjuicio de las funciones de inspección y vigilancia atribuidas a las demás autoridades competentes.

NORMATIVIDAD

Circular 0001 de 2020 expedida por la Superintendencia Nacional de Salud por la cual imparte instrucciones sobre el ejercicio de las funciones de inspección y vigilancia y control a nivel territorial y se implementa de la Guía de Auditoría y del informe de Auditoría.

Circular externa 2023150000000007-5 de 2023, se modifica la circular 0001 de 2020 respecto a los plazos establecidos para el cargue de la información y algunas generalidades.

RESULTADO AUDITORÍA GAUDI

EAPB	CUMPLE	NO CUMPLE
AIC EPSI	66.6%	33.3%
SALUD TOTAL EPS	75%	25%
NUEVA EPS CONTRIBUTIVO	50%	50%
NUEVA EPS SUBSIDIADO	58,3%	41,6%

AUDITORÍA 715 de 2001

RESULTADO AUDITORÍA LEY 715 DE 2001

EAPB	2DO SEMESTRE 2023
AIC EPSI	90%
SALUD TOTAL EPS	90%
NUEVA EPS CONTRIBUTIVO	94%
NUEVA EPS SUBSIDIADO	93%

AUDITORÍA 715 de 2001

AIC EPSI

Territorial Dirección Territorial de Salud de Caldas	DIRECCIÓN TERRITORIAL DE SALUD DE CALDAS SISTEMA DE GESTIÓN DE CALIDAD Proceso Gestión de Inspección, Vigilancia y Control Procedimiento Inspección, Vigilancia y Control **Criterios Auditables**	Versión: 01 Código: F202-P01-GIV Fecha: 2023-06-30

REGRESAR

RESULTADO DE LA EVALUACIÓN REALIZADA A LA EAPB

INSTRUMENTO	TOTAL ÍTEMS EVALUADOS	SUMA CALIFICACIÓN	PORCENTAJE DE CALIFICACIÓN
AFILIACIÓN	10	9	90%
MOVILIDAD Y PORTABILIDAD	2	2	100%
NOVEDADES	4	4	100%
PAGO DE DEUDAS CON LA RED	5	4	80%
GARANTÍA DEL ACCESO A LOS SERVICIOS	5	4	80%
RED CONTRATADA PARA LA PRESTACIÓN DE LOS SERVICIOS DE SALUD	2	2	100%
OPORTUNIDAD EN LA PRESTACIÓN DE SERVICIOS	4	3	75%
PROGRAMA DE PROTECCIÓN ESPECIFICA Y DETECCIÓN TEMPRANA	5	4	80%
SATISFACCIÓN DEL USUARIO	6	6	100%
SUMINISTRO DE MEDICAMENTOS	4	4	100%

CONVENCIONES:	VERDE CALIFICACIÓN MAYOR A 90% AMARILLO CALIFICACIONES ENTRE EL 60% Y EL 89% ROJO CALIFICACIONES INFERIORES AL 59%
CALIFICACIÓN GLOBAL	91%

DIFICULTADES PRESENTADAS EN LA PRESTACIÓN DE SERVICIOS DEL MUNICIPIO EN EL IV TRIMESTRE 2024

- Inoportunidad en la entrega de medicamentos por parte del distribuidor Audifarma.
- Inoportunidad en la asignación de citas especializadas con la red prestadora de servicios de salud contratada entre ellas se cuenta con Avidanti, Santa Sofía, SES de Caldas, Hospital Departamental San Juan de Dios de Riosucio, Clínica San Juan de Dios, Estudios Oftalmológicos.
- Dificultad en el proceso de referencia y contra referencia, no están cumpliendo con el artículo 4 de la resolución No. 3047 de 2008.
- Baja demanda inducida por parte de las EAPB e IPS habilitadas en el municipio.
- Cierre de la red de Caldas para los usuarios de la EAPB AIC.
- No están realizando los pagos a la red de manera oportuna.

ACCIONES REALIZADAS DESDE LA INTRVENCIÓN DE LA NUEVA EPS Y DESDE LA SOLICITUD DE RETIRO VOLUNTARIO DE AIC EPS

- Se ha realizado y remitido a los Entes de Control 31 informes de inspección y vigilancia a la gestión de la Nueva EPS y Sanitas.
- Se realizó visita de seguimiento, inspección y vigilancia a la EAPB para evaluar el primer periodo de la vigencia 2024.
- Reuniones con los Entes de control, EAPB e IPS para tratar el tema del retiro de la EPS AIC.
- Solicitud de mesa de trabajo a la Superintendencia Nacional de Salud.

- Se realizó seguimiento, inspección y vigilancia al proceso del SIAU (Sistema de Atención a los usuarios).
- Los días 27 y 28 de noviembre, se realizó la jornada de capacitación y atención al usuario por la delegada de la Superintendencia Nacional de Salud.
- Se remitió queja a los Entes de Control entre ellos la Superintendencia Nacional de Salud, Ministerio de Salud y Protección Social y el Controlador delegado de salud por falta de red prestadora de servicios de salud para afiliados de AIC.
- Se ha realizado y remitido a los Entes de Control 31 informes de inspección y vigilancia a la gestión de la Nueva EPS y Sanitas.
- Se realizó visita de seguimiento, inspección y vigilancia a la EAPB para evaluar el primer periodo de la vigencia 2024.
- Reuniones con los Entes de control, EAPB e IPS para tratar el tema del retiro de la EPS AIC.
- Solicitud de mesa de trabajo a la Superintendencia Nacional de Salud.
- Se realizó seguimiento, inspección y vigilancia al proceso del SIAU (Sistema de Atención a los usuarios).
- Los días 27 y 28 de noviembre, se realizó la jornada de capacitación y atención al usuario por la delegada de la Superintendencia Nacional de Salud.
- Se remitió queja a los Entes de Control entre ellos la Superintendencia Nacional de Salud, Ministerio de Salud y Protección Social y el Controlador delegado de salud por falta de red prestadora de servicios de salud para afiliados de AIC.
- Se reunió la veeduría Municipal en salud, con los diferentes actores del Sistema de salud del municipio y los Entes de Control, para analizar la situación actual y el futuro de la EPS AIC.
- Se envió solicitud de informe sobre la prestación de servicios de salud de la EAPB AIC a la E.S.E Departamental San Juan de Dios de Riosucio, en cuanto a remisiones a otros niveles de complejidad, cartera, PQRS, oportunidad en la prestación de servicios, entre otros.
- Se envió solicitud de la Red prestadora de servicios de salud y plan de contingencia para cierre de servicios en la zona de influencia del municipio de Riosucio Caldas a la EAPB AIC.
- Se realiza articulación con la EAPB para la asignación de las citas médicas de primer nivel, citas médicas especializadas y ayudas diagnósticas, que solicita los usuarios cuando presentan dificultad en la asignación, lo que ha disminuido la radicación de PQRS.

Continua el informe de Sistema de Información a la Comunidad

ENTIDAD	PETICIÓN	QUEJA	RECLAMO	SUGERENCIA	FELICITACIONES
AIC EPSI		2			
NUEVA EPS	3				
AUDIFARMA		10			
HOSPITAL SAN JUAN DE DIOS		6			1
IPS INGRUMA		1			

APOYO EN LA SOLICITUD DE CITAS MÉDICAS- AIC EPSI

Número de citas	Especialidad
5	Psiquiatría
12	Ayudas diagnosticas
1	Alivio del dolor
2	Urología
1	Cirugía vascular y angiología
3	Medicina interna
1	Pediatría
2	Reumatología
1	Ginecología
3	Cardiología
2	laboratorios
3	Ortopedia y traumatología
1	Infectología
3	Oftalmología
2	Gastroenterología
2	Neurología pediátrica
1	Oncología

En el orden del día continua, el informe de discapacidad

De acuerdo con la Convención sobre los Derechos de las Personas con Discapacidad, “Las personas con discapacidad incluyen a aquellas que tengan deficiencias físicas, mentales, intelectuales o sensoriales a largo plazo que, al interactuar con diversas barreras, puedan impedir su participación plena y efectiva en la sociedad, en igualdad de condiciones con las demás”.

Desde el marco normativo Colombiano se han identificado siete (7) categorías de discapacidad, de acuerdo a las deficiencias, limitaciones en la actividad y restricciones en la participación

Municipio	Conteo de Personas con Discapacidad RLPCD (corte junio de 2020)	Número de personas con certificado de discapacidad a diciembre de 2023	Municipio	Conteo de Personas con Discapacidad RLPCD (corte junio de 2020)	Número de personas con certificado de discapacidad a diciembre de 2023
17001 - Manizales	10,290	2622	17513 - Pácora	620	118
17873 - Villamaría	2,123	480	17444 - Marquetalia	617	266
17614 - Riosucio	2,033	333	17486 - Neira	590	262
17380 - La Dorada	1,756	448	17877 - Viterbo	575	106
17174 - Chinchiná	1,567	372	17616 - Risaralda	408	65
17541 - Pensilvania	1,358	284	17867 - Victoria	372	155
17042 - Anserma	1,341	273	17442 - Marmato	344	40
17662 - Samaná	1,277	299	17495 - Norcasia	291	94
17653 - Salamina	1,266	195	17272 - Filadelfia	287	126
17050 - Aránzazu	936	178	17388 - La Merced	269	42
17013 - Aguadas	912	149	17088 - Belalcázar	244	73
17777 – Supía	880	352	17446 - Marulanda	155	89
17433 - Manzanares	855	192	17665 - San José	142	38
17524 - Palestina	728	112	Total General	32,236	7.763

SITUACIÓN ENFERMEDADES HUÉRFANAS Y RARAS EN EL DEPARTAMENTO DE CALDAS, VIGENCIA 2022

NOMBRE DE LA ENFERMEDAD HUÉRFANA	No. DE PERSONAS REPORTADAS
ESTATURA BAJA POR ANOMALIA CUALITATIVA DE HORMONA DE CRECIMIENTO	58
DISTONIA NO ESPECIFICADA	59
SINDROME DE GUILLAIN-BARRE	61
ESCLEROSIS LATERAL AMIOTROFICA	66
ESCLEROSIS SISTEMICA CUTANEA DIFUSA	81
ENFERMEDAD DE CROHN	97
ESCLEROSIS MULTIPLE	100
REUMATISMO PSORIASICO	181
ESCLEROSIS SISTEMICA CUTANEA LIMITADA	200

ENFERMEDAD DE VON WILLEBRAND	204
TOTAL	1.107

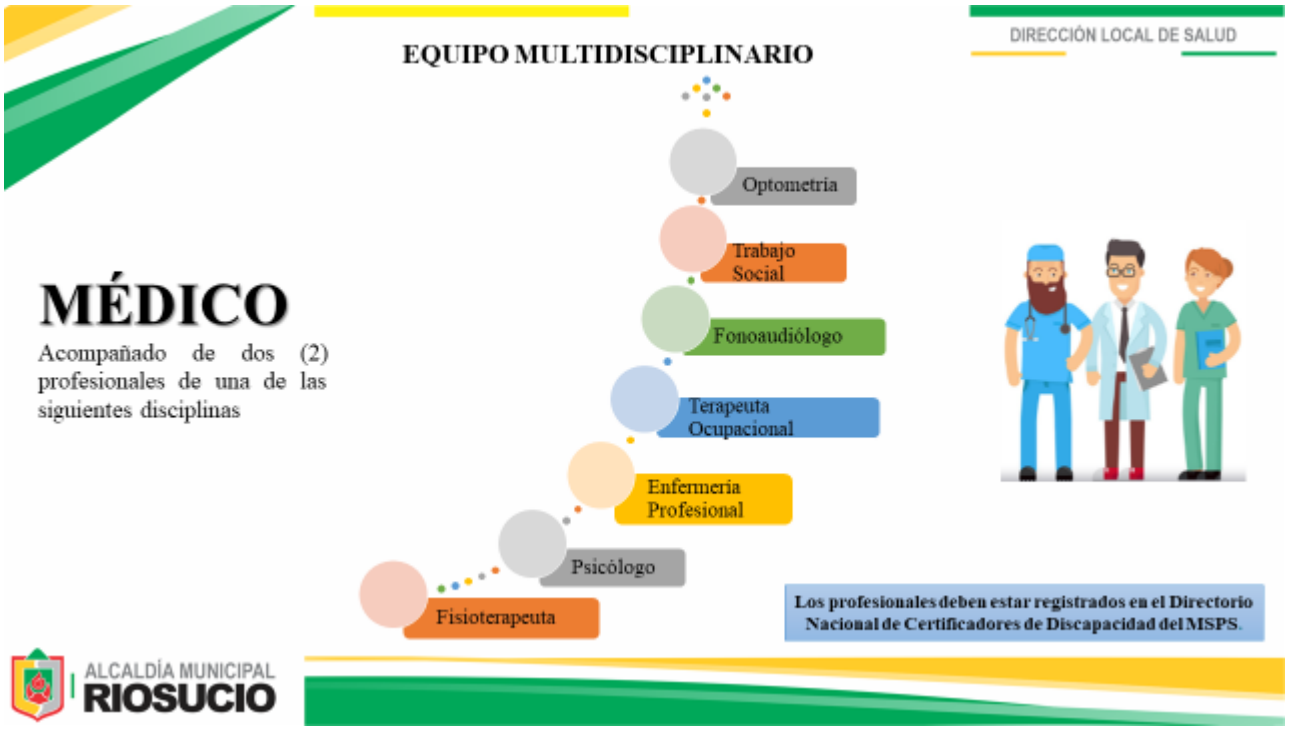

CERTIFICADOS A 2024: 356 PERSONAS CERTIFICADAS

Para finalizar, el psicólogo Rubén Peláez, brinda las acciones realizadas en la campaña de discapacidad

Continua, el informe de salud pública

EVENTOS MAS REPORTADOS	TOTAL
Violencia	171
Desnutrición menores 5 años	8
Agresión por animales transmisores de rabia	208
Tuberculosis	19

Intento Suicida	63
Morbilidad materna extrema	25
DENGUE	83

Visitas de Campo Investigación Evento (123)

Unidades de Análisis (11)

Seguimientos Casos (140)

COVE

12

COEV

12

COVECOM

4

Seguido, sigue el informe de Plan Ampliado de Inmunización – Mesa Soberanía y Seguridad Alimentaria y Nutricional – Rutas Integrales de Atención en Salud

- Seguimiento a ruta integrales de atención y atención materno perinatal
- Se realizan jornadas de vacunación tanto nacionales departamentales o locales con el fin de aumentar la cobertura del municipio
- Se hizo el proceso 204 en donde se ratificaron los pacientes vacunados con covid en el periodo 2021, 2022,2023 para garantizar el pago de los mismos a la ese hospital san juan de dios.
- Se alimentó la plataforma paiweb con 1683 disentimientos de covid.
- Se gestionó el usuario de pai web para la DLS, y con ello se están verificando más de 500 usuarios susceptibles de vacunar
- Se participa en el grupo de estudio de soberanía alimentaria en el cual se exponen los proyectos que se tienen desde la mesa ssan
- Se exponen los alcances y logros desde los participantes de la mesa ssan a la dirección territorial de salud de caldas, quien otorga el reconocimiento al municipio por el fortalecimiento al derecho a la alimentación.

Continua el informe de Enfermedades Transmitas por Vectores

Actividades desarrolladas durante el año 2024 del programa enfermedades transmitidas por vectores.

- Se realizaron un total de 70% de aplicativo de químicos en los imbornales del municipio,
- Se realizaron un total de 60% de los levantamientos aédicos tanto en los barrios de municipio como en los territorios de bonafont y San Lorenzo.
- Se realizó tres recolecciones de inservibles mitigando la proliferación del vector Aedes Aegypti.
- Se realizó la información oportuna de manera mensual en medios de comunicación y entrega de volantes informativos en varios espacios. Visitas y seguimiento de casos.
- Se realizó charlas en colegios, escuelas, comunidades y líderes sociales acerca de la prevención del Dengue

Continua en el orden del día, la auxiliar administrativa, exponiendo, las PQRSF dadas por los usuarios ante la atención de la Dirección Local de Salud, el total de los oficios salientes y radicados en ventanilla.

Se realiza apertura semanal del Buzón de Sugerencias de la Dirección Local de Salud, esto con el fin de mejorar los servicios y transformar la experiencia del ciudadano al acudir a la DLS.

El total de los oficios son: oficios internos 125, oficios externos: 627 para un total de: 752

En total de radicados: ENTRADAS: 154, SALIDAS: 119, PENDIENTES RESPUESTAS: 35, para un total: 308

En cursos de manipulación de alimentos dados a la ciudadanía se tienen en total 17 en el año, donde asistieron 1.016 personas.

Además también se hicieron encuestas de satisfacción a las personas que se acercaban a solicitar los servicios de la Dirección Local, las encuestas constan de: el rango de edad, que servicio requiero, cuanto fue el tiempo de espera para ser atendido, el nivel de satisfacción de la atención, si fue resuelto la solicitud que requería y si recomendaba que otras personas se acercaran a solicitar los servicios.

Para finalizar, brinda el informe, Atención Primaria Social

- Se instalaron los 5 centros de atención social en las comunidades donde fueron asignadas, Agua Bonita, Veneros, La Tolda, Ubarbá, Amolador.
- Se realizaron 10 jornadas transectoriales en las comunidades CAS, se articuló con diferentes actores, resguardo indígena, programa psi, IPS, hospital san juan de dios y todas las ofertas interinstitucionales que se ofrecen desde la administración municipal
- Se ha dado cumplimiento a 5 unidades de análisis que bajo decreto n° 055 de marzo de 2023 se establece el funcionamiento de la unidad de análisis situacional de la estrategia APS de manera bimensual.
- Se realizó el acompañamiento a visitas de campo a los eventos de interés en salud pública que por

directriz de la DTSC nos dice debemos priorizar tanto en caracterización como intervención, según la necesidad.

- Se carga al observatorio social 25 familias las cuales se evalúan según el riesgo, dando cumplimiento a las unidades de análisis y se carga toda la información en cuanto a jornadas en los centros de atención social.
- Se realiza seguimiento a los CAS
- Se da cumplimiento a las obligaciones del convenio interadministrativo realizado para los CAS administración municipal, alcaldía y dirección territorial de caldas

5. DIFICULTADES.

Inasistencia de algunas entidades.

6. CONCLUSIONES

Responsable:

EVIDENCIA

Se anexa evidencia del oficio, listado de asistencia y evidencia fotográfica.

ALCALDÍA MUNICIPAL RIOSUCIO NIT. 890.801.138-4 — DIRECCIÓN LOCAL DE SALUD

Riosucio Caldas, 27 de noviembre del 2024

OFI-EXT-DLS-2024-725

SEÑORES:
Participantes Comité de Participación Comunitaria en Salud

Asunto: Invitación Comité de Participación Comunitaria en Salud.

Cordial saludo,

En cumplimiento al Decreto Municipal Nro. 041 de marzo de 07 de 2024 "Por medio del cual se conforma el comité de Participación Comunitaria en Salud del municipio de Riosucio, Caldas" de la manera más respetuosa se extiende a participar del COPACO, el cual se va a desarrollar, el día 12 de diciembre a las 9:00 de la mañana, en el auditorio de la Dirección Local de Salud.

Cabe resaltar que con fundamento, que el artículo 2. 10.1.1.1 del decreto 780 de 2016, sobre la participación en la prestación de los servicios de salud, señala que las personas naturales y jurídicas participarán a nivel ciudadano comunitario, social e institucional, con el fin de ejercer sus derechos y deberes en salud, gestionar planes y programas, planificar, evaluar y dirigir su propio desarrollo en salud.

Por la atención prestada muchas gracias.

Atentamente,

HECTOR JAVIER BETANCUR HERNANDEZ
DIRECTOR LOCAL DE SALUD

DIRECCIÓN LOCAL DE SALUD

INFORME AUXILIAR ADMINISTRATIVA

PQRSF
(peticiones, quejas, reclamos, sugerencias, y felicitaciones)

Se realiza apertura semanal del Buzón de Sugerencias de la Dirección Local de Salud, esto con el fin de mejorar los servicios y transformar la experiencia del ciudadano al acudir a la DLS

OFICIOS INTERNOS Y EXTERNOS SALIENTES DE LA DIRECCION LOCAL DE SALUD

OFICIOS INTERNOS:
125

OFICIOS EXTERNOS:
627

TOTAL: 752

RADICADOS VENTANILLA

ENTRADAS:
154

SALIDAS:
119

PENDIENTES RESPUESTAS:
35

TOTAL: 308

ALCALDÍA MUNICIPAL RIOSUCIO

DIRECCIÓN LOCAL DE SALUD

AUDITORÍA DEL ASEGURAMIENTO

NORMATIVIDAD APLICABLE PROCESO DE AUDITORÍA

Ley 715 de 2001: Artículo 43, 43.4.1. Ejercer en su jurisdicción la vigilancia y el control del aseguramiento en el Sistema General de Seguridad Social en Salud y en los regímenes de excepción definidos en la Ley 100 de 1993.

43.1.5. Vigilar y controlar el cumplimiento de las políticas y normas técnicas, científicas y administrativas que expida el Ministerio de Salud, así como las actividades que desarrollan los municipios de su jurisdicción, para garantizar el logro de las metas del sector salud y del Sistema General de Seguridad Social en Salud, sin perjuicio de las funciones de inspección y vigilancia atribuidas a las demás autoridades competentes.

ALCALDÍA MUNICIPAL RIOSUCIO

DIRECCIÓN LOCAL DE SALUD

AUDITORÍA GAUDI

NORMATIVIDAD

- Circular 0001 de 2020 expedida por la Superintendencia Nacional de Salud por la cual imparte instrucciones sobre el ejercicio de las funciones de inspección y vigilancia y control a nivel territorial y se implementa de la Guía de Auditoría y del informe de Auditoría.
- Circular externa 2023150000000007-5 de 2023, se modifica la circular 0001 de 2020 respecto a los plazos establecidos para el cargue de la información y algunas generalidades.

ALCALDÍA MUNICIPAL RIOSUCIO

DIRECCIÓN LOCAL DE SALUD

COMUNICACIONES DESPACHADAS DESDE EL ÁREA DE AUDITORÍA

	TIPO DE COMUNICACIÓN								
ENTIDAD	PQRS Prestación de servicios	PQRS Suministro de Medicamentos	PQRS Referencia y contra referencia	Respuesta a Solicitud	Remisión de información	Solicitud de información	Solicitud de proceso	Agendamiento citas médicas/Procedimientos quirúrgicos	Total, general
AIC-EPSI			4		6	6	2	25	43
NUEVA EPS	4	3	2		5	5	3	35	57
SALUD TOTAL EPS		1				1	1	9	12
FIDUPREVISORA (SOAT)			3						3
DIRECCIÓN TERRITORIAL DE SALUD					70		3		73
PRESTADORES DE SERVICIOS DE SALUD				3		16	10		29
PERSONERIA MUNICIPAL					1	4			5
SUPERINTENDENCIA NACIONAL DE SALUD	2	1							3
ALCALDIA MUNICIPAL					4	3			7
Total, General	6	5	9	3	86	35	19	69	232

ALCALDÍA MUNICIPAL RIOSUCIO

DIRECCIÓN LOCAL DE SALUD
RUTA DE ACCESO PROCEDIMIENTO DE CERTIFICACIÓN DE DISCAPACIDAD
01
Solicitud de historia clínica con diagnóstico relacionado con la Discapacidad, soportes, determinación de apoyos y ajustes razonables, valoración institucional o domiciliaria (Médico tratante EPS)
02
Orden para certificación de discapacidad: (Secretaría de Salud Municipal)
03
Asignación de la cita (IPS Certificadora)
04
Consulta por equipo multidisciplinario (IPS Certificadora)
05
Generación y entrega del certificado de discapacidad (Equipo Multidisciplinario IPS certificadora)
ALCALDÍA MUNICIPAL
RIOSUCIO

SE REALIZAN JORNADAS DE VACUNACION TANTO NACIONALES DEPARTAMENTALES O LOCALES CON EL FIN DE AUMENTAR LA COBERTURA DEL MUNICIPIO.
DIRECCIÓN LOCAL DE SALUD
Gran Jornada Nacional DE VACUNACIÓN
Población Objeto Fiebre Amarilla
Lineamientos Técnicos y Operativos
3ra Jornada Nacional de Vacunación y Plan de Intensificación de la vacunación en Colombia 2024
3ª Jornada Nacional de Vacunación
Julio 2024
¡Entérate!
ser protegidos contra el VPH
ALCALDÍA MUNICIPAL
RIOSUCIO

DIRECCIÓN LOCAL DE SALUD

SE HIZO ELPROCESO 204 EN DONDE SE RATIFICARON LOS PACIENTES VACUNADOS CON COVID EN EL PERIODO 2021,2022,2023 PARA GARANTIZAR EL PAGO DE LOS MISMOS A LA ESE HOSPITAL SAN JUAN DE DIOS.
SE ALIMENTO LA PLATAFORMA PAIWEB CON 1683 DISENTIMIENTOS DE COVID.

Municipio	% B.C.G (Tuberculosis) en Recien Nacidos	% HB BN (HASTA 29 DIAS) (Primera x 12 Horas)	PENTA MENOR DE UN AÑO 3ras	% SRP (Triple Viral) al Año de edad	% SRP (TRIPLE VIRAL) REFUERZO DE 18 MESES	% DPT 5 Años 2do Ref.
Manizales	100.0	100.0	67	65	67.4	68.7
Aguadas	0.0	0.0	67.7	74	66.4	68
Anserma	0.0	0.0	69.6	76.5	65	70
Aranzazu	0.0	0.0	72.3	70.3	69.8	67.7
Belalcázar	0.0	0.0	70.4	69.6	66.7	71.4
Chinchiná	0.0	0.0	66.5	67.1	66.5	69.1
Filadelfia	0.0	0.0	64.3	67.1	68	66.7
La Dorada	100.0	100.0	66.2	70.4	72.6	70.7
La Merced	0	0	65	66.7	66.6	67.4
Marulanda	0	0.0	69	70.7	71.6	69
Marmato	0.0	0.0	66.1	66.7	71.2	66.6
Marquetalia	0.0	0.0	70.1	69.6	73.7	70
Manizales	0.0	0.0	70	70.6	66.4	66.7
Neira	0.0	0.0	70.9	70.6	71.1	69.6
Norcasia	0.0	0.0	72.2	66.7	64	66.7
Pácora	0.0	0.0	68.9	69.1	66.1	67.1
Palestina	0.0	0.0	69.1	67.7	67.6	67.4
Pensilvania	0.0	0.0	69.1	70.4	66.1	70.1
Riosucio	0.0	0.0	69.1	66.7	67.3	67.4
Risaralda	0.0	0.0	69.1	70.4	66.1	71.1
Salamina	0.0	0.0	69.1	70.4	66.8	71.1
Samaná	0.0	0.0	68	70.4	70.4	71.1
San José	0.0	0.0	66.1	71.1	67.4	70
Supía	0.0	0.0	66.1	70.4	70.4	70.4
Victoria	0.0	0.0	70	70.4	66.4	67.4
Villamaría	0	0	66.1	67.1	71.6	66.1
Viterbo	0.0	0.0	66.1	70	70	70.4

Asistencia Técnica
Plan departamental de vacunación contra COVID-19

- SE GESTIONO EL USUARIO DE PAI WEB PARA LA DLS, Y CON ELLO SE ESTAN VERIFICANDO MAS DE 500 USUARIOS SUSCEPTIBLES DE VACUNAR

Territorial

ALCALDÍA MUNICIPAL RIOSUCIO

DIRECCIÓN LOCAL DE SALUD

ENFERMEDADES TRANSMITIDAS POR VECTORES

ALCALDÍA MUNICIPAL RIOSUCIO

DIRECCIÓN LOCAL DE SALUD

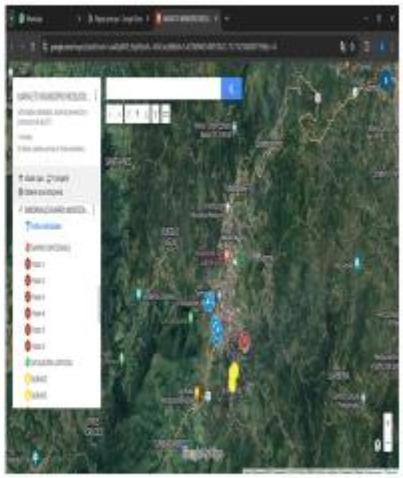

ALCALDÍA MUNICIPAL RIOSUCIO

DIRECCIÓN LOCAL DE SALUD

EVIDENCIA ENTREGA DE LOS CENTRO DE ATENCION SOCIAL

ALCALDÍA MUNICIPAL RIOSUCIO

DIRECCIÓN LOCAL DE SALUD

EVIDENCIAS JORNADAS TRANSECTORIALES APS

ALCALDÍA MUNICIPAL RIOSUCIO

ALCALDÍA MUNICIPAL RIOSUCIO

ACTIVIDAD: Comité de Participación Comunitaria en Salud. **CONTRATISTA:**

FECHA: 12 de diciembre **HORA:** 11:00 am **LUGAR:** Auditorio DLS **Nº DE CONTRATO:**

DESCRIPCIÓN DE LA ACTIVIDAD: Desarrollar otra sesión del comité de Participación Comunitaria en Salud

No.	NOMBRES Y APELLIDOS	TIPO DE DOC	DOCUMENTO	COMUNIDAD/DIRECCIÓN/ENTIDAD	ENFOQUE DIFERENCIAL: INDIGENA	HOMBRE VIVE LA CALLE	MADRE O PADRE CABEZA DE HOGAR	DISCAPACIDAD	ADULTO MAYOR	VICTIMA O	POBLACIÓN LGTBI	OTRO	TELEFONO	FIRMA
1	Abel David [illegible]	CC	9911106	Alcald.									317 728 8059	[illegible]
2	Sergio Arango [illegible]	CC	1059699159	DLS									3118866474	[illegible]
3	Adriana Patricia	CC	6351750	DLS- PAI	X								3168194029	[illegible]
4	[illegible]	CC	1059708951	DLS Social	X			X					321730852	[illegible]
5	Maria Fda Londoño	CC	1089411305	DLS- PSS	X								3239358832	[illegible]
6	Leidy Johana Canaval	CC	1053793236	Auditoria RS								X	3103850049	[illegible]
7	Ubis N Ruiz	CC	29111498	Apoyo a la gestión DSC	X								3116317065	[illegible]
8	Angela Yiomi Báez	CC	1057308833	DLS	X								3122293517	Angela Báez
9	Sergio Armando Giraldo	CC	1059711188	Apo. Dto Social - Victimas	X								3118538243	[illegible]
10	Julian David Diaz Coro	CC	1059698151	DLS	X								3103721152	[illegible]
11	Angelica Taborda V	CC	1059703279	Sec. Hacienda	X								3116063988	Angelica V. Taborda
12	Liney Adriana Ladino	CC	30 411.421	DLS									3136079217	[illegible]
			TOTALES										Firma controlista:	

Casa de Gobierno Municipal, carrera 7 calle 10 esquina

www.riosucio-caldas.gov.co

alcalde@riosucio-caldas.gov.co

Pág.	**APOYO A LA GESTIÓN EN SALUD PÚBLICA**	ALCALDÍA MUNICIPAL RIOSUCIO NIT. 890.801.138-4
Código:		
Versión:		
Fecha de emisión:		

ALCALDÍA MUNICIPAL RIOSUCIO

ACTIVIDAD: Comité de Participación Comunitaria en Salud **CONTRATISTA:**

FECHA: 12 de diciembre **HORA:** 11:00 am **LUGAR:** Acontonio DLS **Nº DE CONTRATO:**

DESCRIPCIÓN DE LA ACTIVIDAD: Desarrollo última sesión del Comité de Participación Comunitaria en Salud.

No.	NOMBRES Y APELLIDOS	TIPO DE DOC	DOCUMENTO	COMUNIDAD/DIRECCIÓN/ENTIDAD	ENFOQUE DIFERENCIAL: ETNIA	MAMA MASTERA CALIF	MADRE O PADRE CABEZA DE HOGAR	DISCAPACIDAD	ADULTO MAYOR	VICTIMA O	POBLACIÓN LGTBI	OTRO	TELEFONO	FIRMA
1	Cristina Gañan	cc	30413392	APS - DLS	X								3136546624	Cristina Gañan
2	Anyeli Jovanna TPS	CC	1094886191	DLS - ETV	X								3013936430	[illegible]
3	Alejandra Betancur	CC	1053858906	Hospital San Antonio	X								3178502591	[illegible]
4	Angela M Sánchez	cc	1059801486	IPS1-Mingo	X								3113285081	[illegible]
5	Tatiana M. Gomez	cc	42124821	Sec Educación	X								3135464521	Tatiana M Gómez
6	Luz Omaira Tapasco	CC	30411423	IPS integrama Salud	X								3124155558	[illegible]
7	Rosa Angelica Escobar	cc	30412256	IPS1 Mingo	X								3153713288	[illegible]
8	Nidia Yaneth Garcia	cc	30413669	Secretaria Apoyo salud propia Las Huertas	X								3184038444	[illegible]
9	Marin de Colombia	cc	25059060	Representante de COPACO									3175722643	[illegible]
10														
11														
12														
	TOTALES												Firma contratista:	

Casa de Gobierno Municipal, carrera 7 calle 10 esquina
www.riosucio-caldas.gov.co
alcaldia@riosucio-caldas.gov.co
Alcaldía Riosucio Caldas
Alcaldía de Riosucio

INFORME AUXILIAR ADMINISTRATIVA
CURSO MANIPULACION DE ALIMENTOS
17 CURSOS EN EL AÑO
TOTAL ASISTENTES: 1.016
ENCUESTAS DE SATISFACCIÓN DE LA DIRECCIÓN LOCAL DE SALUD SEGUNDO PERIODO 2024
RIOSUCIO